

RED
3X220 V AC

*Ejemplo de Conexión
del Panel Eléctrico*

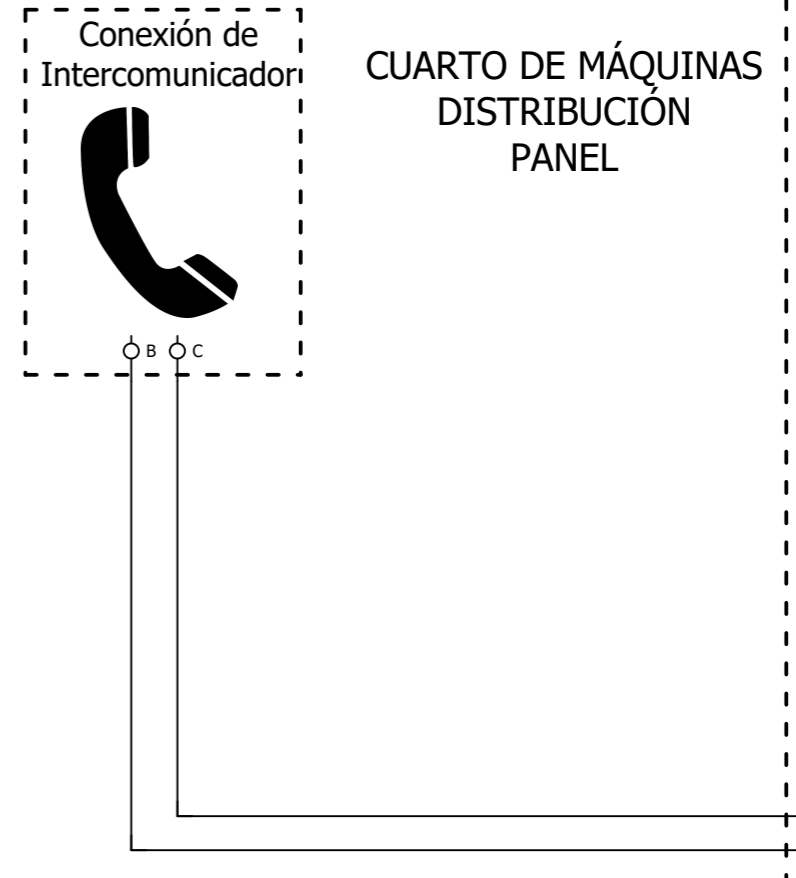
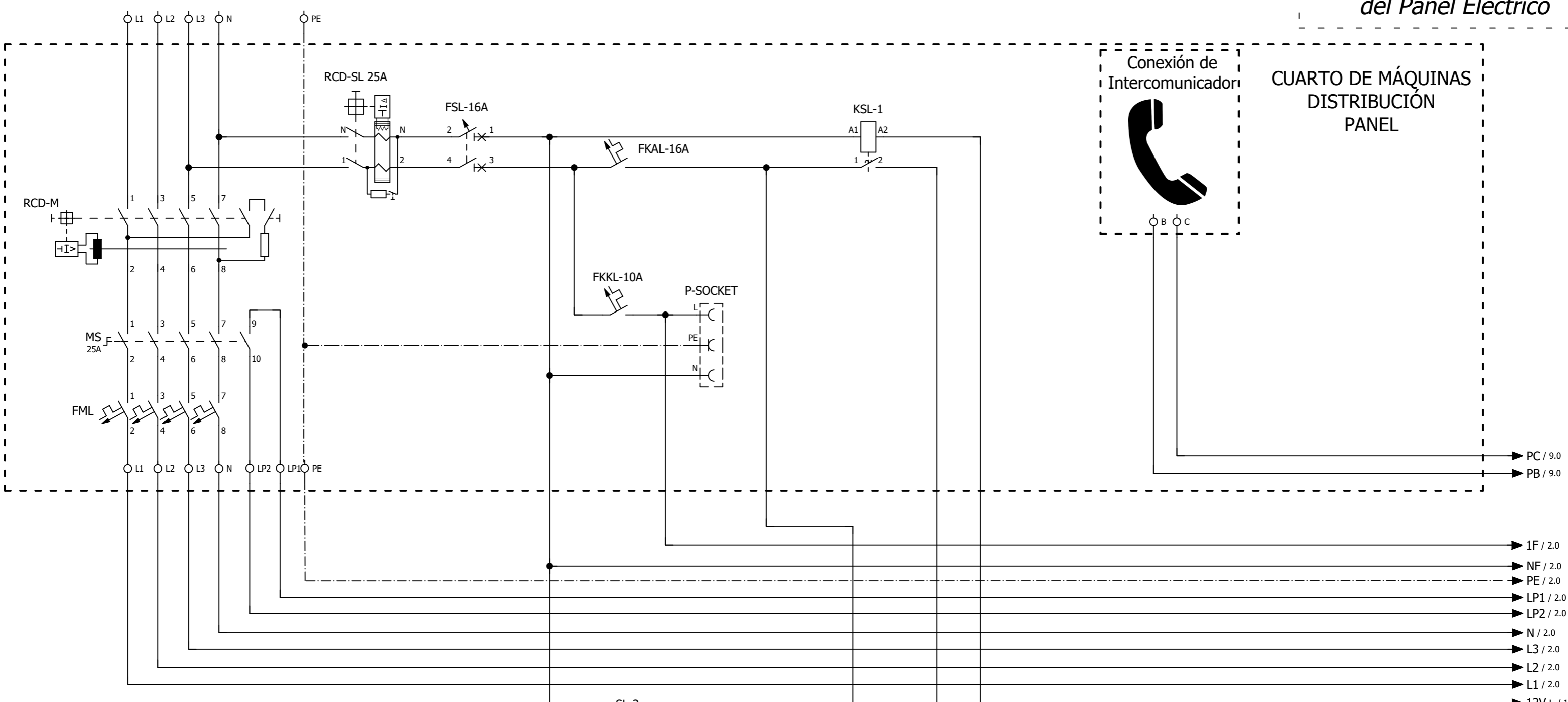

El tipo del interruptor principal debe ser al mín. de AC-23B.

Pase los terminales LP1-LP2 de los contactos abiertos de MSS-1 (interruptor principal).

- QF-1: Fusible Conectado a Tierra contra Fugas
- MS: Interruptor Principal
- F1: Caja de Fusibles Fusible del Grupo
- FKAL: Fusible de Iluminación del Pozo
- FKKL: Fusible de la Luz de Cabina y Panel de Control
- MKA: Fusible Monofásico contra Fugas de Corriente
- SBL-1: Botón de Iluminación del Pozo de la Sala de Máquinas
- SBL-2: Botón de Iluminación al Fondo del Pozo
- SL-1..SL-n: Lámparas de Iluminación del Pozo
- KSL-1: Interruptor de Corriente de Pulso para Iluminación del Pozo

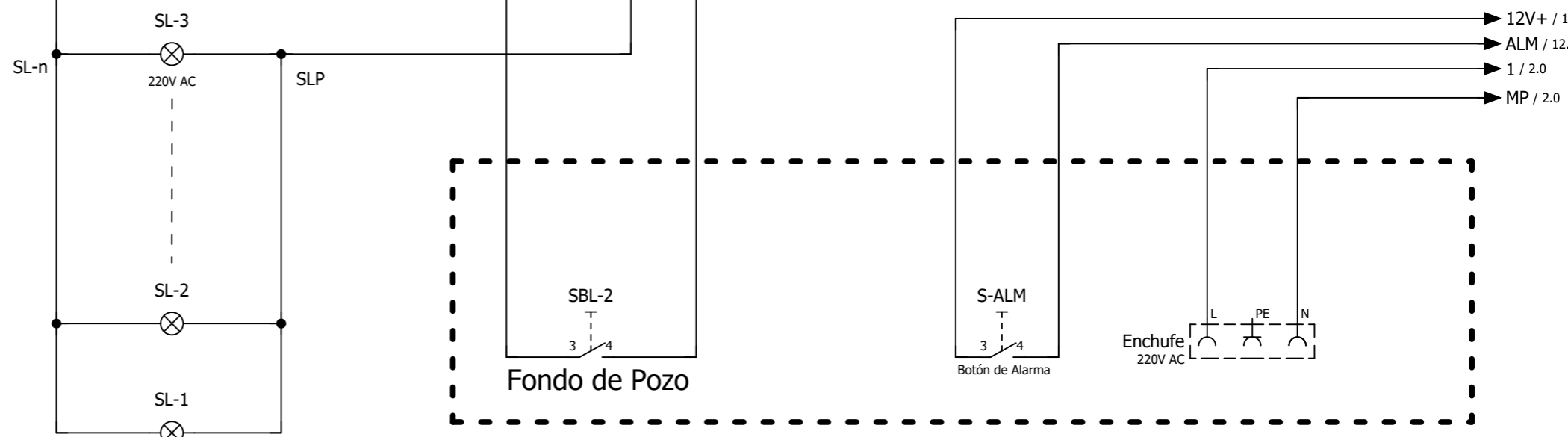

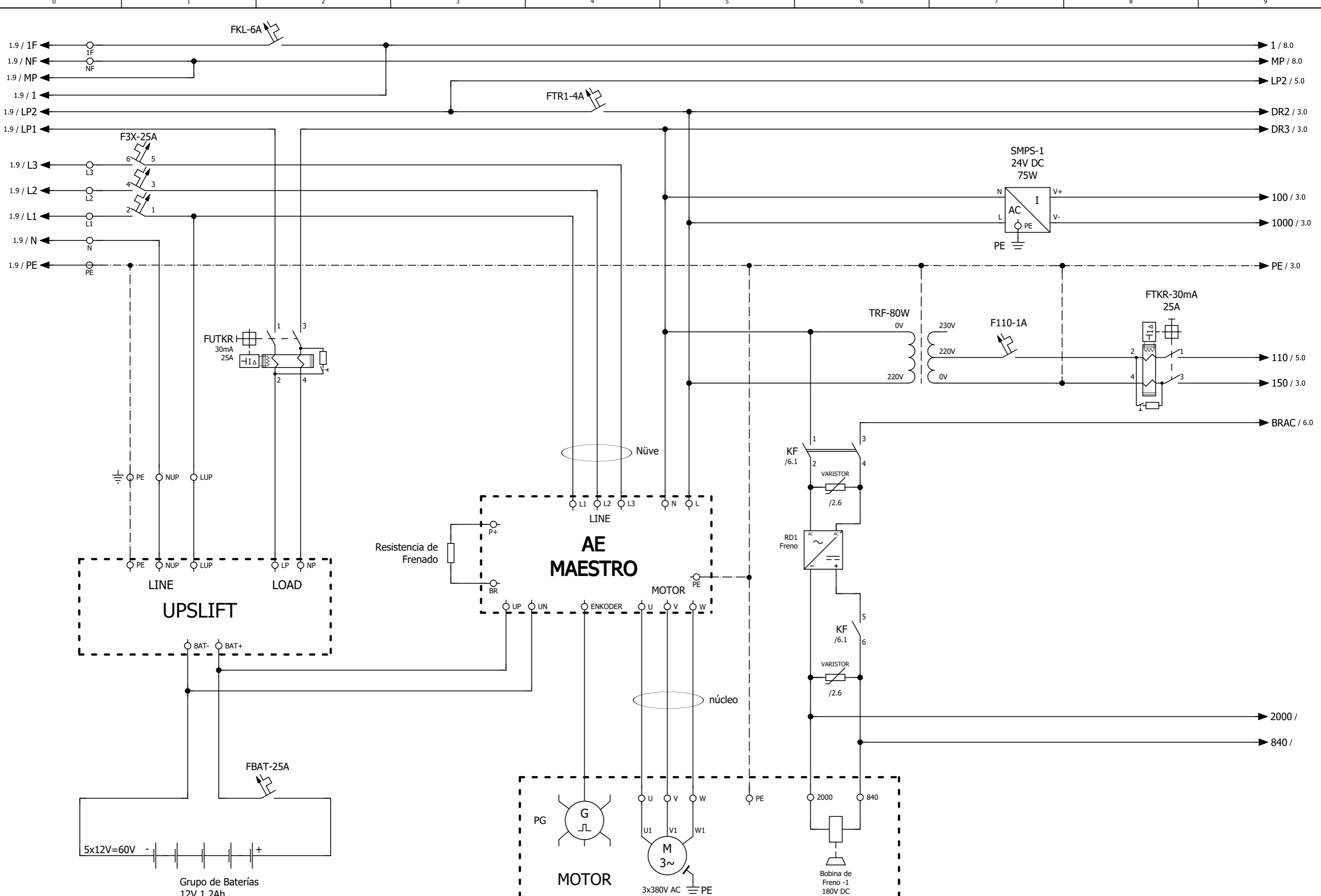

| | | | | | | | | | | | |
|------------------|----------------|------------------|--------------|----------|------------|---------|--|------------------------|--|------------------|----------------------|
| Primer Dibujador | Organizado por | Serie de Tarjeta | ELECTRICIDAD | Cliete | MUESTRA | Seri No | Aprobado : | Conexiones de Potencia | | número de página | 2 |
| Fecha de dibujo | 12.04.2019 | Fecha de dibujo | 11.01.2021 | Proje No | AE-MAESTRO | Model | Integradas Lift Caja de Control Geared EN81-20 - Serie de cabina | Referencia | | MR2XIS | Páginas del proyecto |

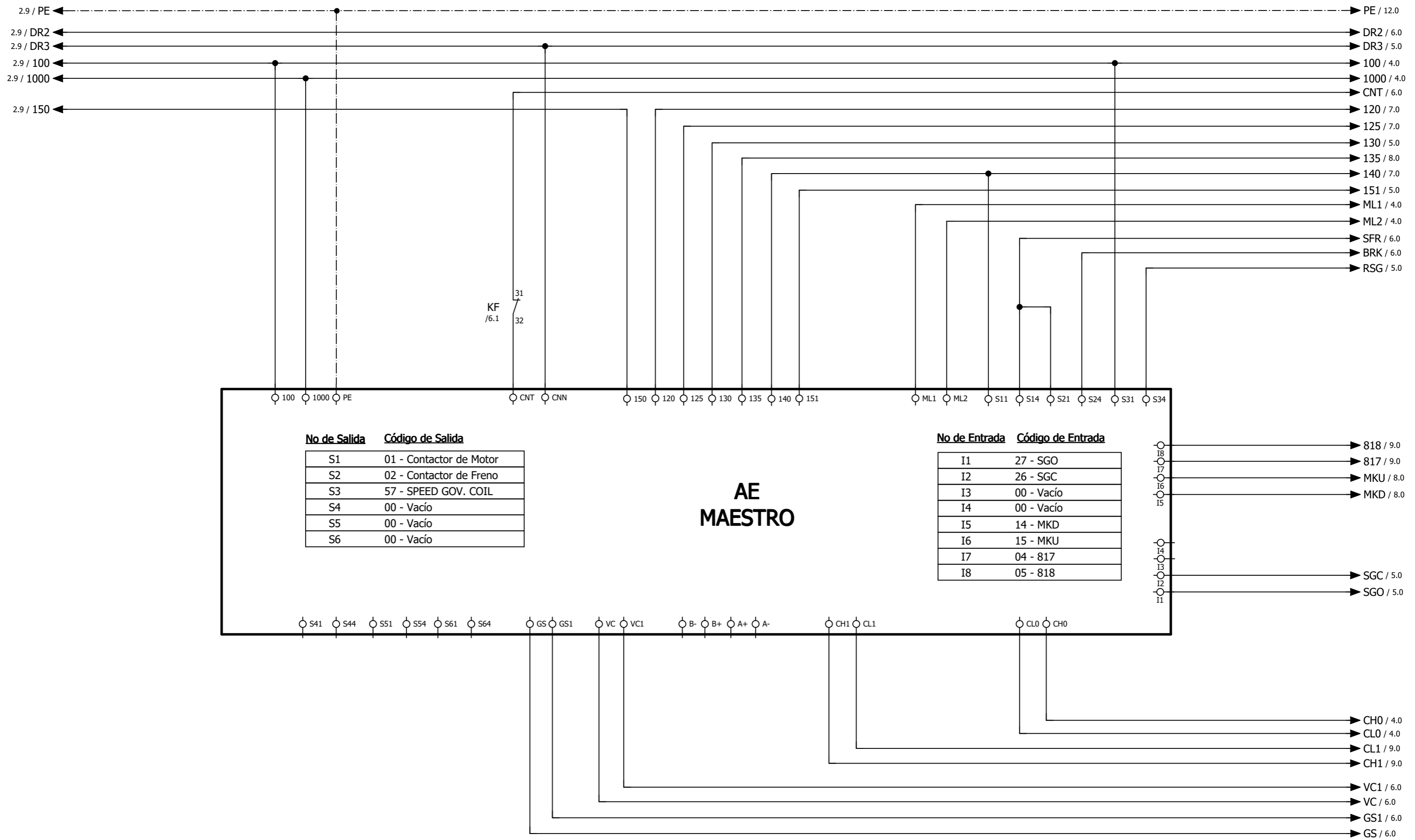

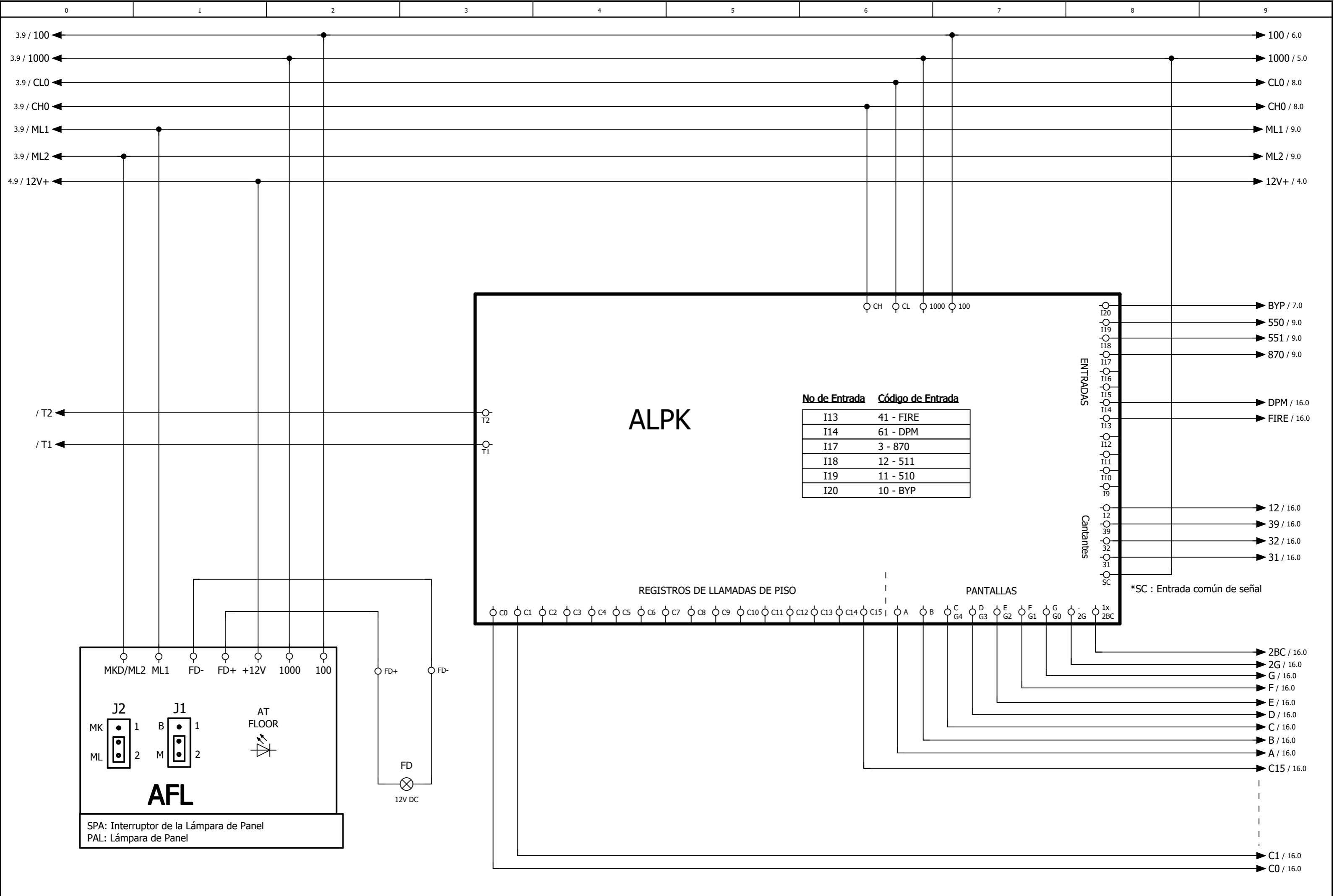

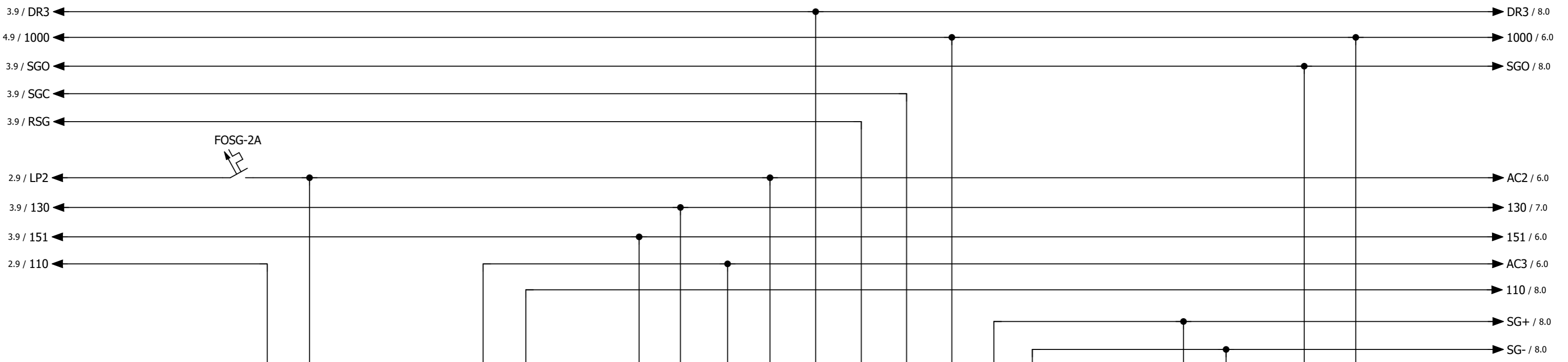

FOSG-2A

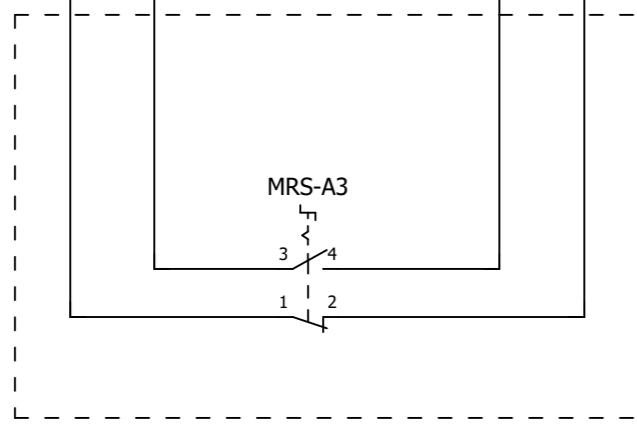

MRS-A3: Interruptor de activación de la bobina de sujeción.

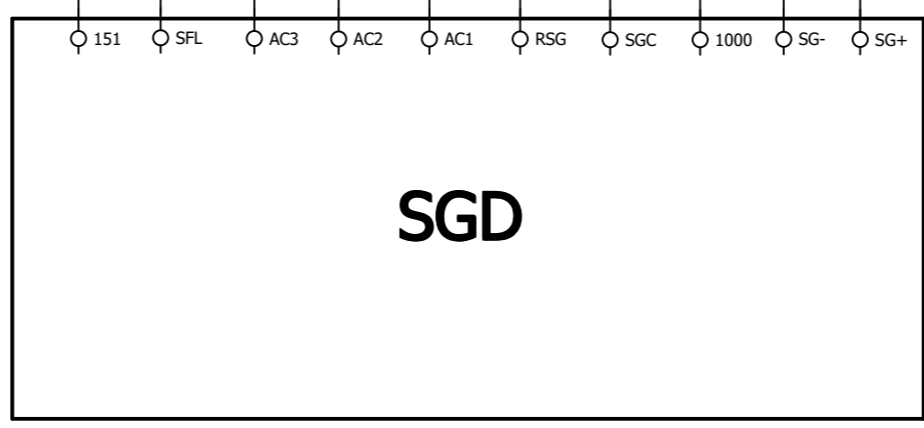

SGD

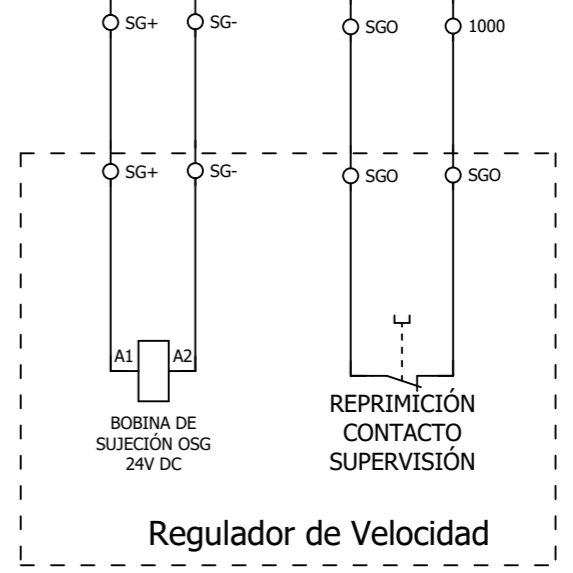

Regulator de Velocidad

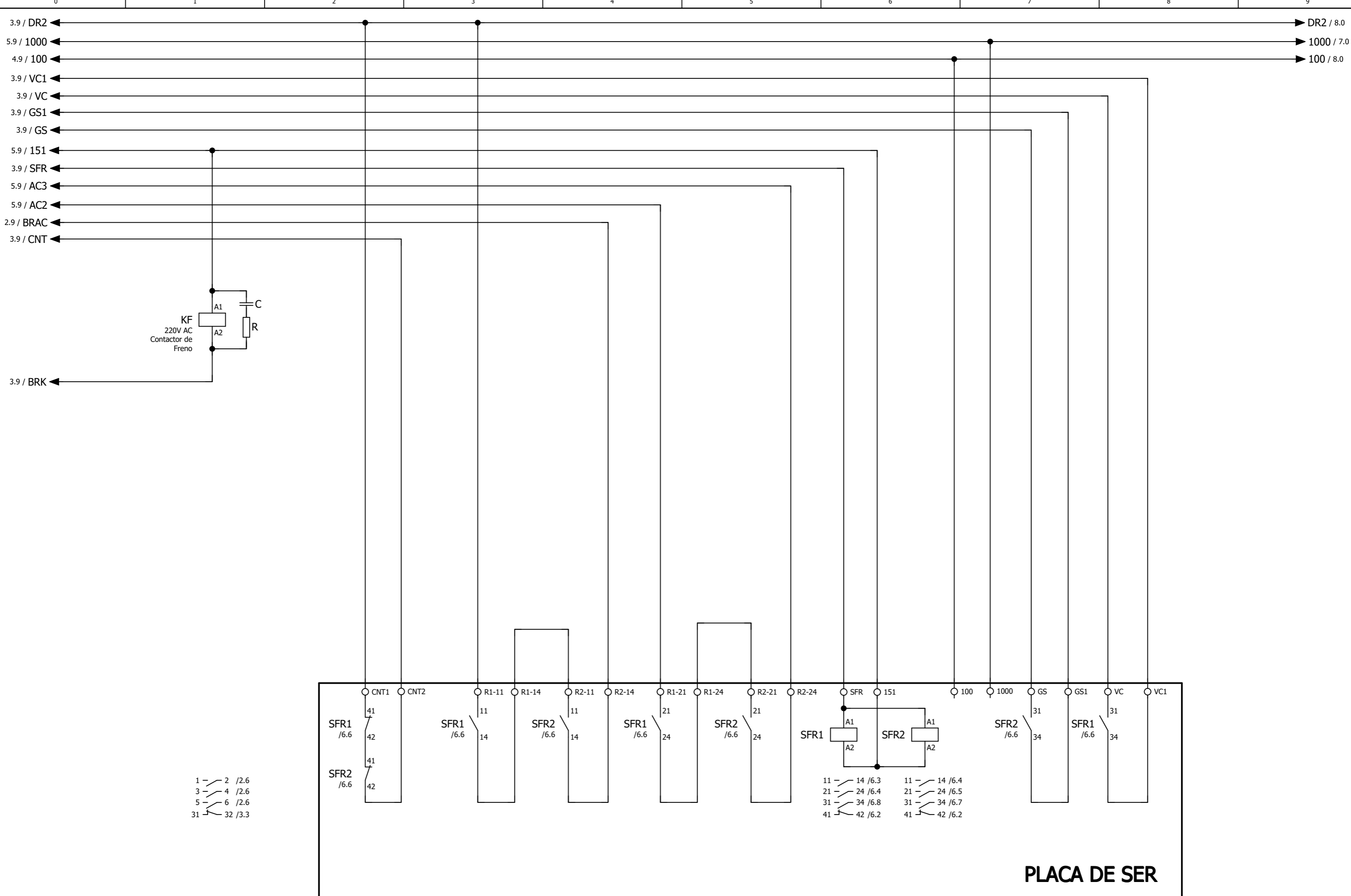

| | | | | | | | | | | | |
|---|---|---------------------|------------------------------|--------|---|----------------------|------------|-------------------|---|----------------------|----|
| Primer Dibujador | Organizado por | Serie de Tarjeta | ELECTRICIDAD | Cliete | MUESTRA | Seri No | Aprobado : | Conexiones de SER |  | número de página | 6 |
| Fecha de dibujo 12.04.2019 Primero en dibujar Hakan USTA | Fecha de dibujo 11.01.2021 Dibujo Mustafa YALÇIN | Proje No Form No | AE-MAESTRO F/7.5.5.02.103 | Model | Integradas Lift Caja de Control Geared EN81-20 - Serie de cabina | Referencia MR2XIS | | | | Páginas del proyecto | 20 |

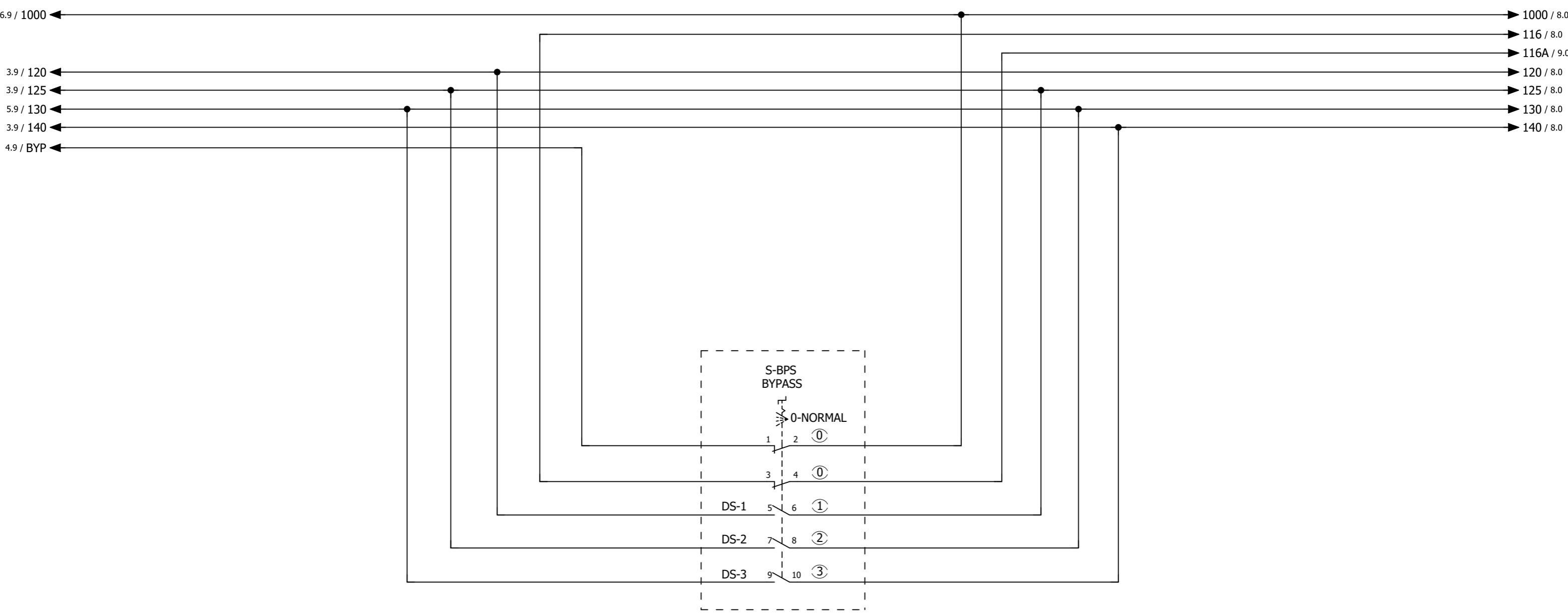

S-BPS: Interruptor de Bypass

- ① 0: Posición Normal del Interruptor de Bypass
- ① DS-1: Contacto Bypass del Enchufe de la Puerta Semiautomática
- ② DS-2: Contacto Bypass del Bloqueo de la Puerta Semiautomática o Contacto del Bloqueo de la Puerta Automática de Piso (Puerta-A)
- ③ DS-3: Contacto para Puentear las Puertas de la Cabina Bypass (Puerta A - Puerta B)

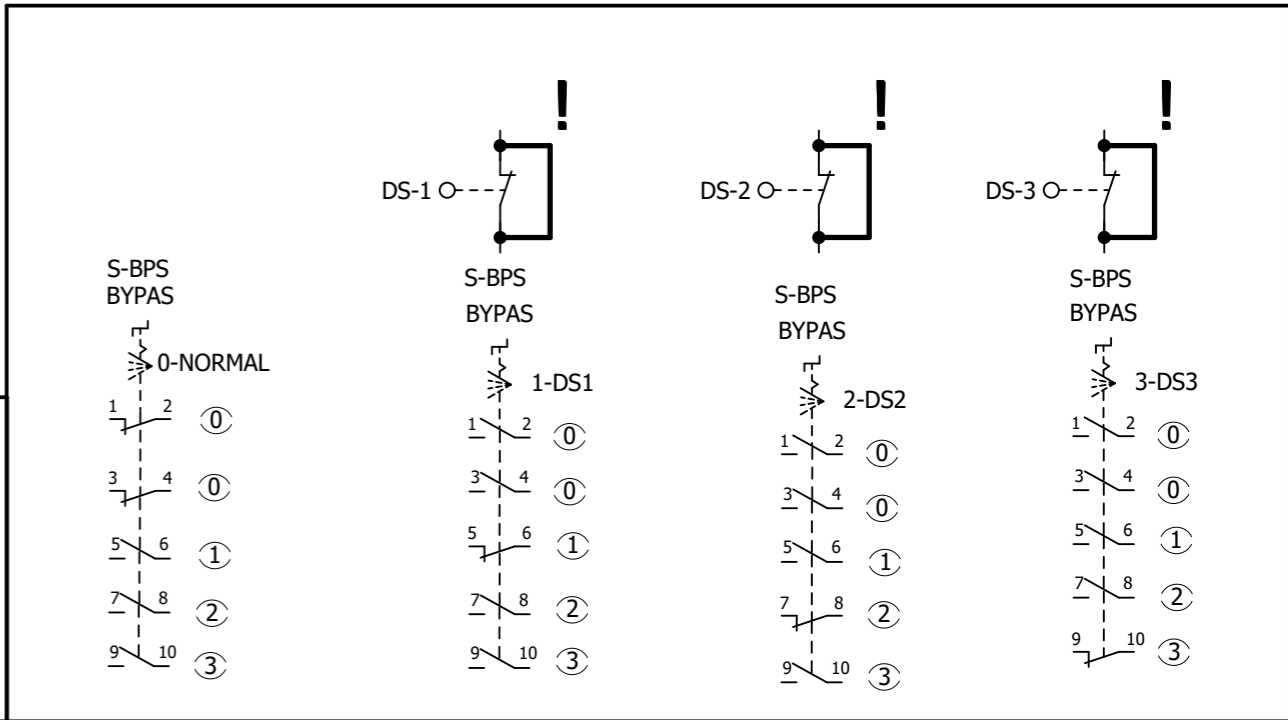

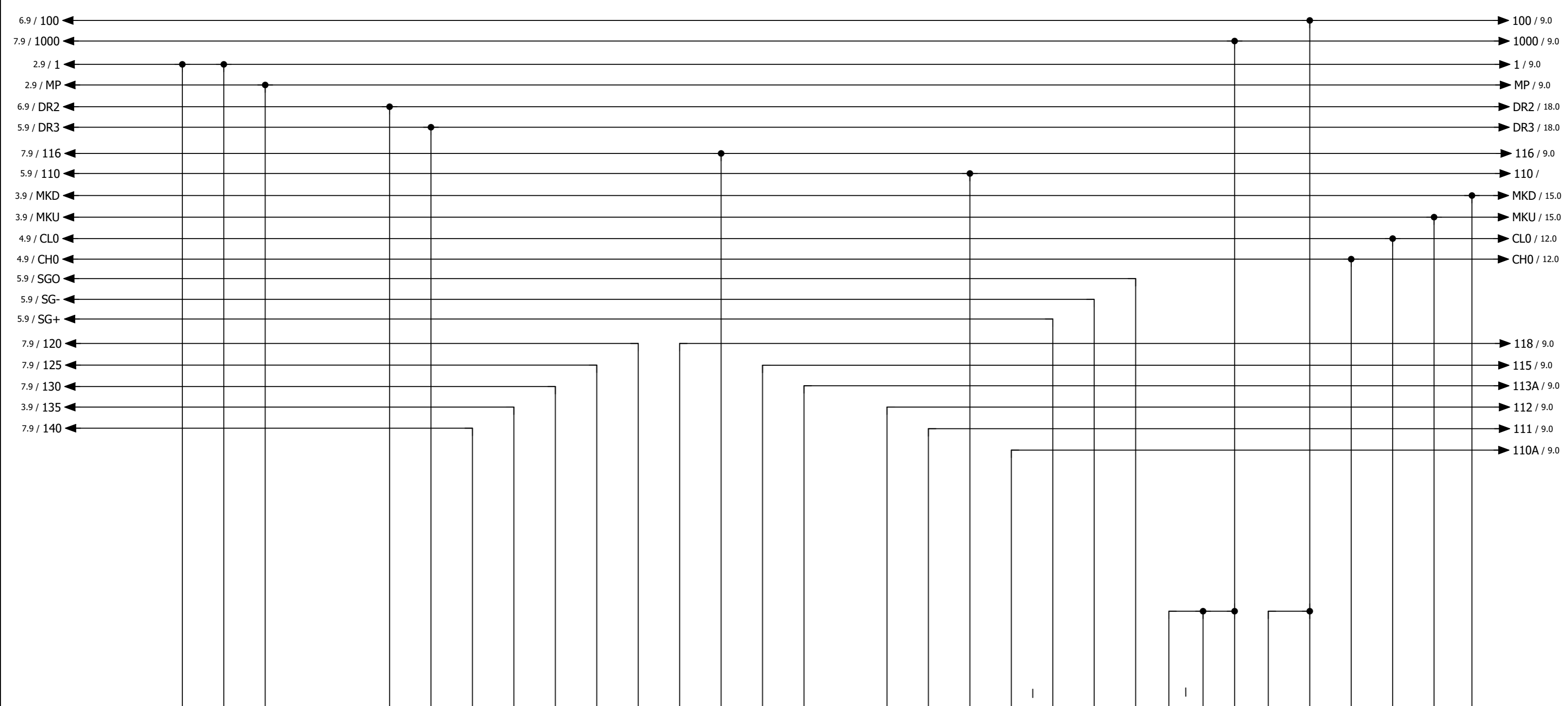

Terminales -1

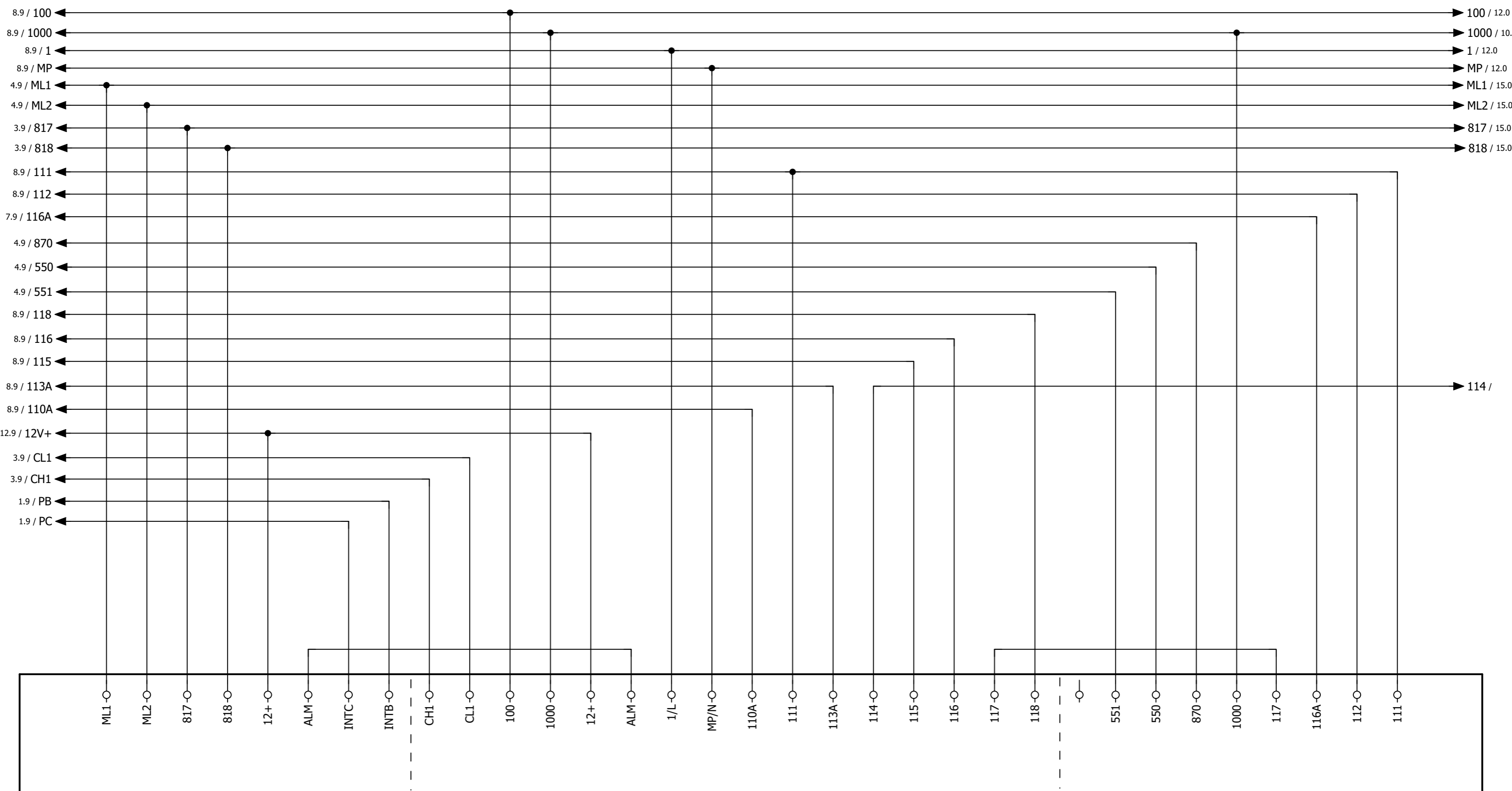

Terminales -1

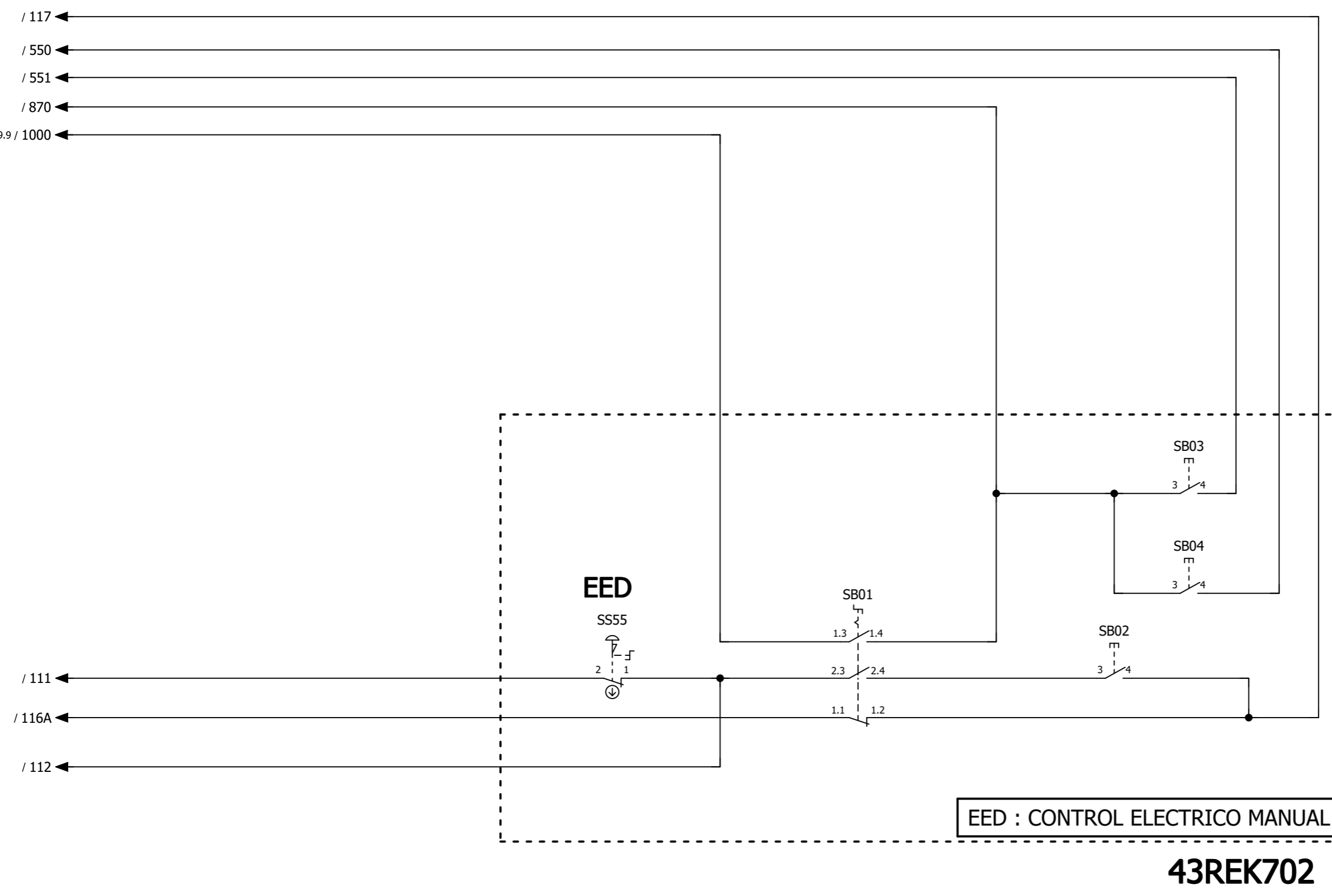

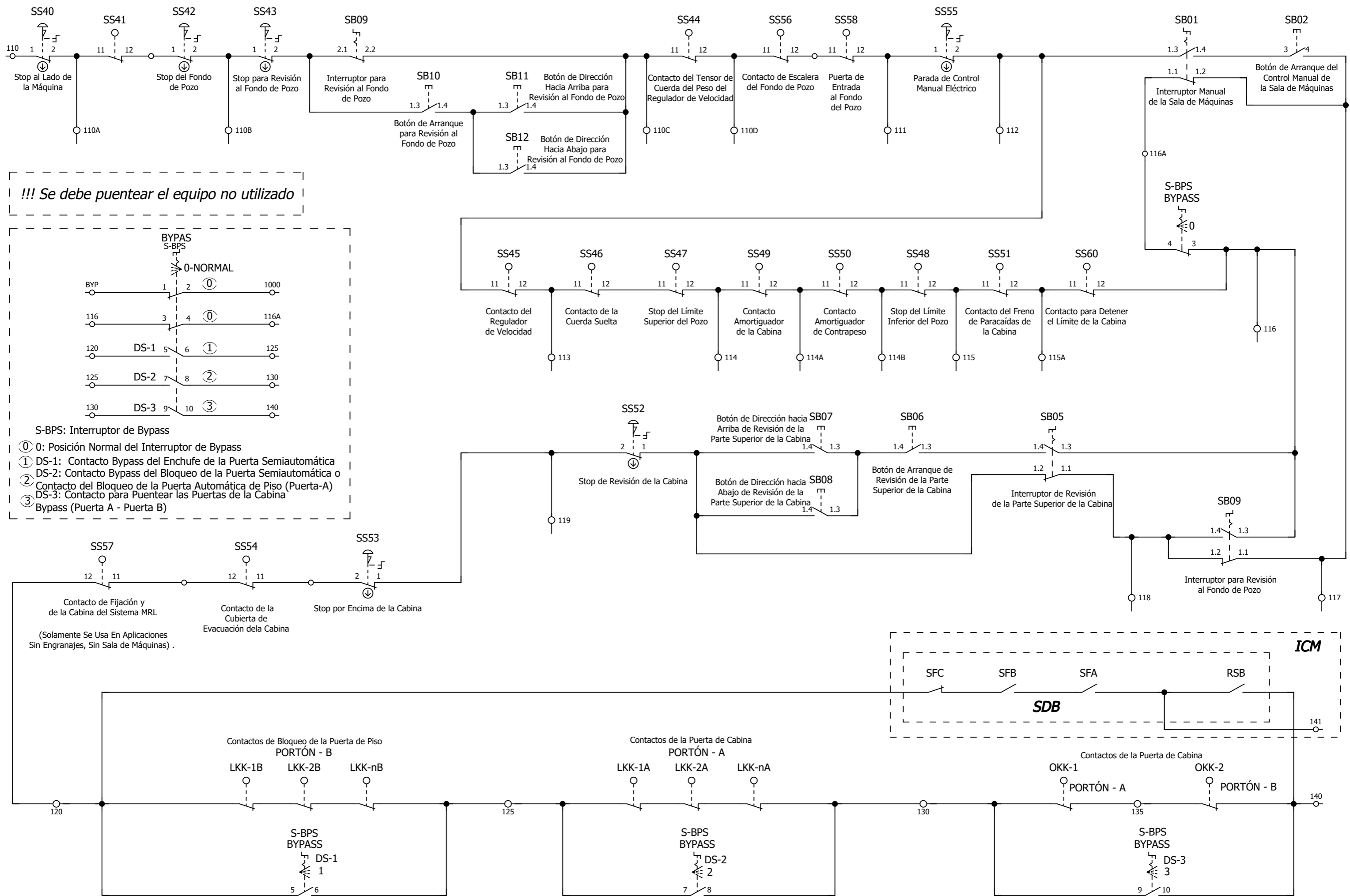

!!! Se debe puentear el equipo no utilizado

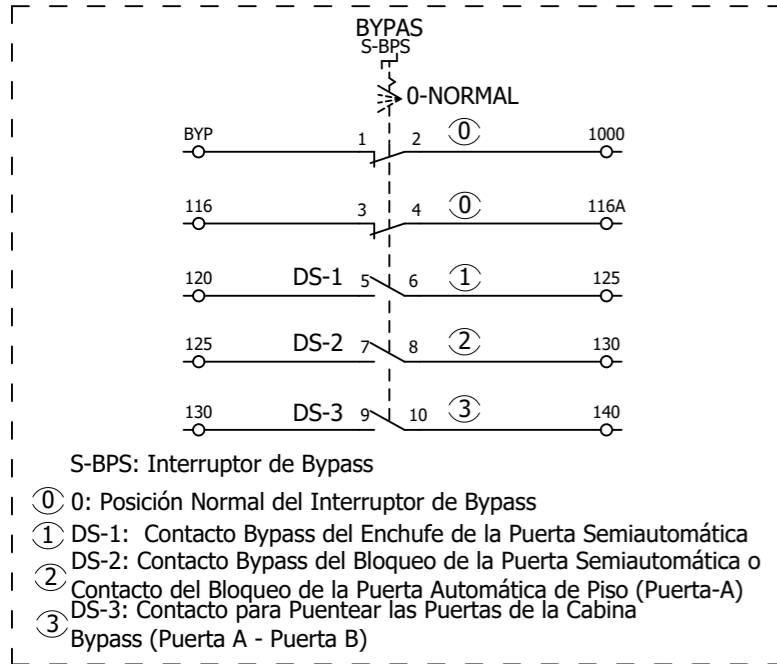

- S-BPS: Interruptor de Bypass
- ① 0: Posición Normal del Interruptor de Bypass
 - ② DS-1: Contacto Bypass del Enchufe de la Puerta Semiautomática
 - ③ DS-2: Contacto Bypass del Bloqueo de la Puerta Semiautomática o
 - ④ DS-3: Contacto del Bloqueo de la Puerta Automática de Piso (Puerta-A)
 - ⑤ Bypass (Puerta A - Puerta B)

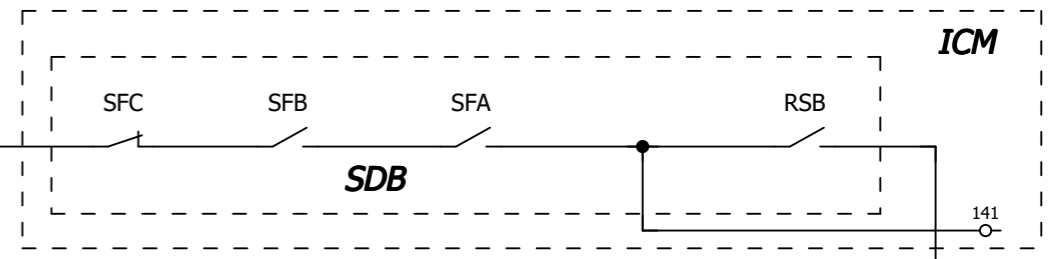

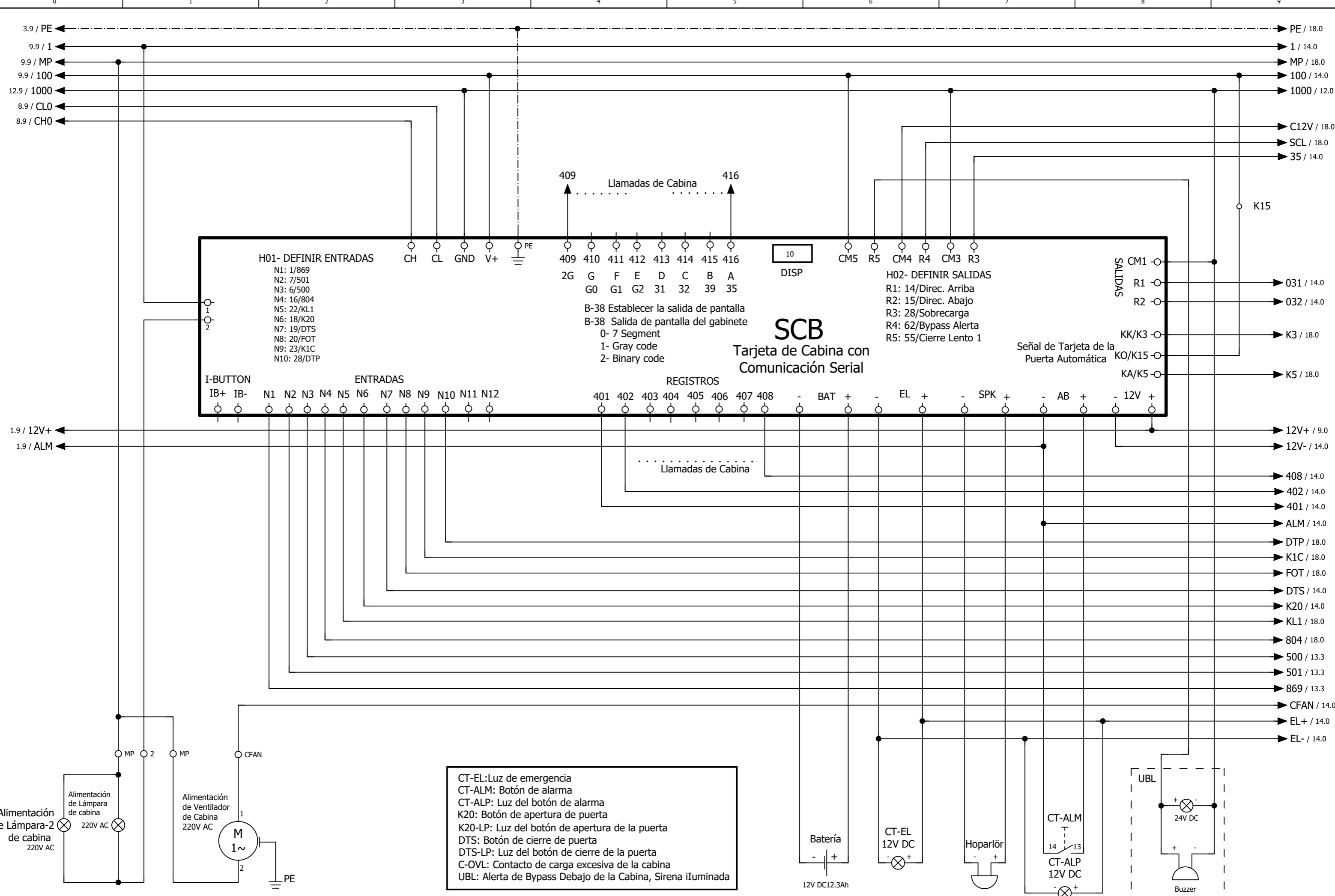

| | | | | | | | | | | | |
|------------------|-----------------|------------------|--------------|---------|--|------------|------------|-----------------------------------|--|------------------|----|
| Primer Dibujador | Organizado por | Serie de Tarjeta | ELECTRICIDAD | Cliente | MUESTRA | Seri No | Aprobado : | Conexiones de la Caja de Revisión | | número de página | 12 |
| Fecha de dibujo | Fecha de dibujo | Proje No | AE-MAESTRO | Model | Integradas Lift Caja de Control Geared EN81-20 - Serie de cabina | Referencia | MR2XIS | Páginas del proyecto | | 20 | |

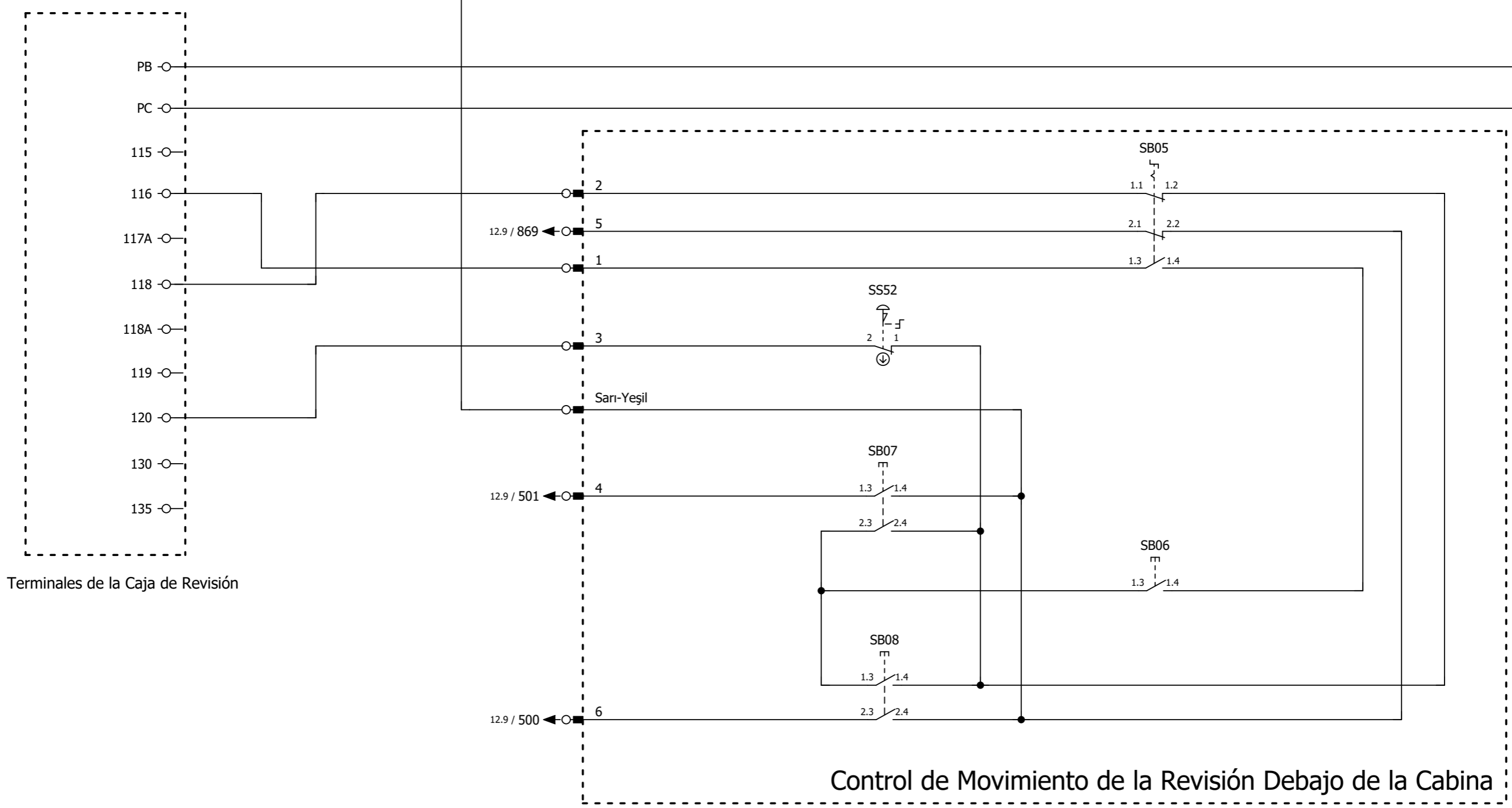

Terminales de la Caja de Revisión

Control de Movimiento de la Revisión Debajo de la Cabina

43REK711

| | | | | | | | | | | | | | |
|-------------------|------------|-----------------|----------------|------------------|----------------|---------|--|------------|------------|--|--|----------------------|----|
| Primer Dibujador | | Organizado por | | Serie de Tarjeta | ELECTRICIDAD | Cliente | MUESTRA | Seri No | Aprobado : | Conexiones del Control de Movimiento de Revisión Sobre la Cabina | | número de página | 13 |
| Fecha de dibujo | 12.04.2019 | Fecha de dibujo | 14.01.2021 | Proje No | AE-MAESTRO | Model | Integradas Lift Caja de Control Geared EN81-20 - Serie de cabina | Referencia | MR2XIS | | | Páginas del proyecto | 20 |
| Primer en dibujar | Hakan USTA | Dibujo | Mustafa YALÇIN | Form No | F/7.5.5.02.103 | | | | | | | | |



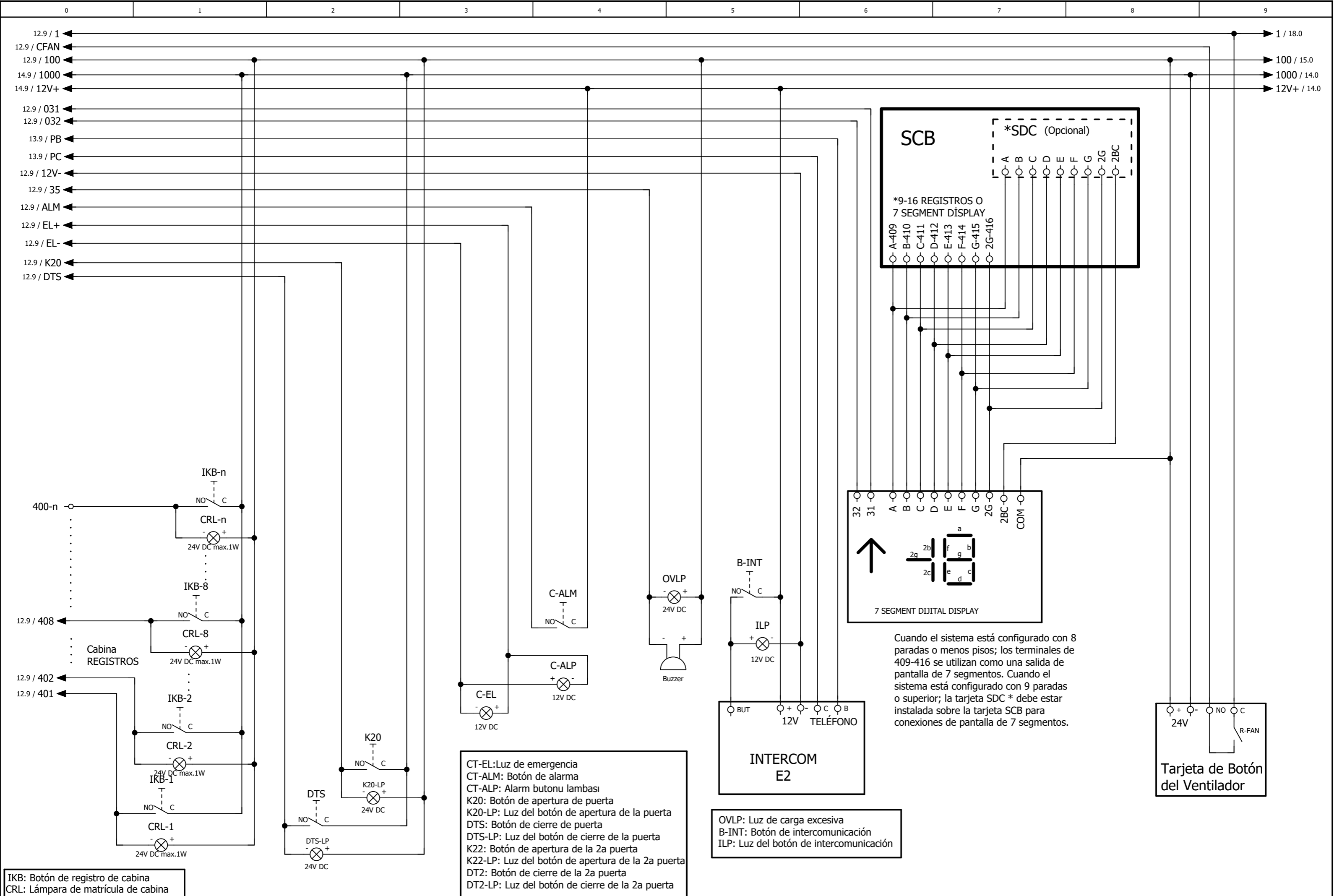

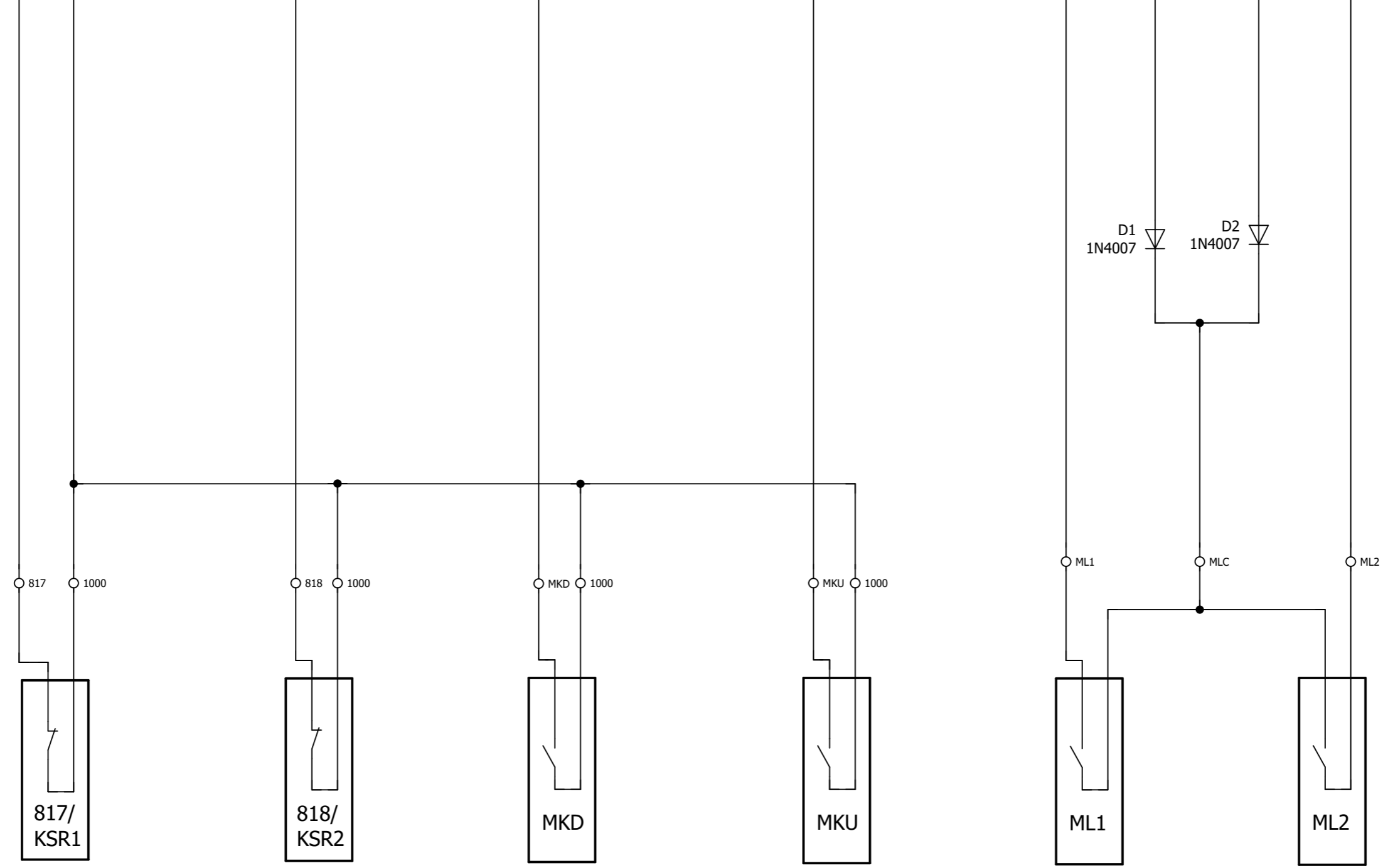
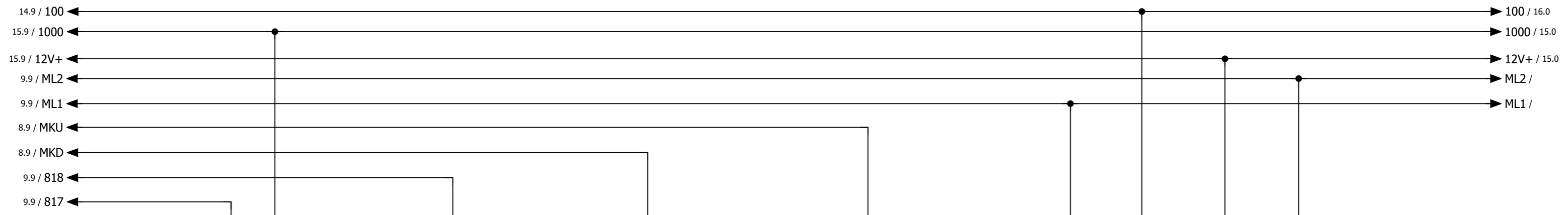

Interruptor Mecánico o Magnético Biestable Interruptor Mecánico o Magnético Biestable Interruptor Magnético Monoestable Interruptor Magnético Monoestable Interruptor Magnético Monoestable Interruptor Magnético Monoestable

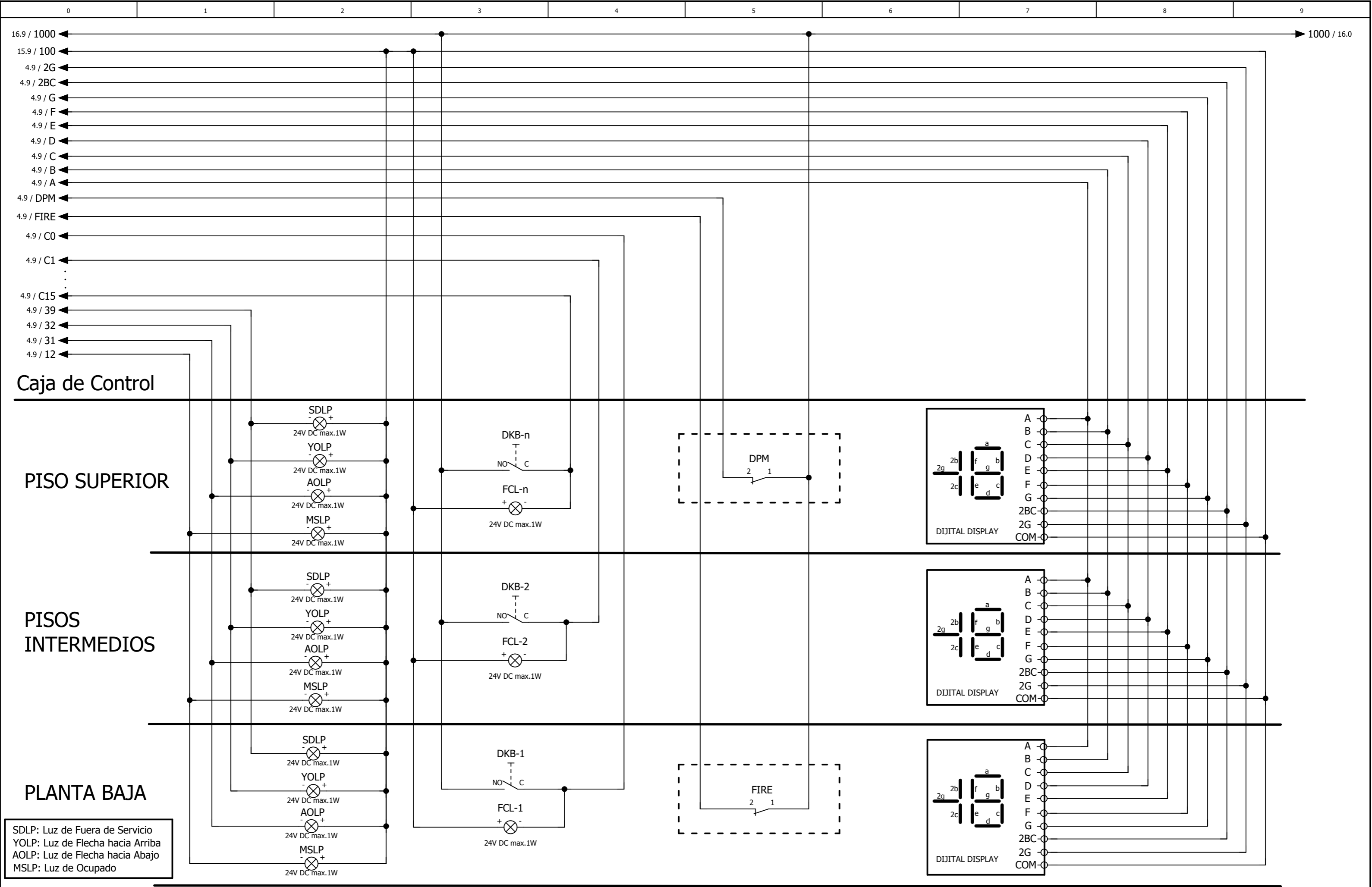

SDLP: Luz de Fuera de Servicio
 YOLP: Luz de Flecha hacia Arriba
 AOLP: Luz de Flecha hacia Abajo
 MSLP: Luz de Ocupado

DKB-xx: Botones de Registro de Llamadas de Pisos
 FCL-xx: Los LED de Registro de Llamadas de Pisos

DPM: Contacto de Terremoto
 FUEGO: Contacto de Fuego

PID: Caja de Control de Revisión del Fondo de Pozo
 KRR: Interruptor de Reinicio del Fondo de Pozo
 SB09: Interruptor de Revisión del Fondo de Pozo
 SB10: Botón de Inicio de Revisión del Fondo de Pozo
 SB11: Botón de Revisión Hacia Arriba del Fondo de Pozo
 SB12: Botón de Revisión Hacia Abajo del Fondo de Pozo
 HGK: Contacto del Tensor de Cuerda del Regulador de Velocidad
 KDMK: Contacto de Escalera del Fondo de Pozo
 BF1: Contacto del Amortiguador de la Cabina
 BF2: Contacto del Amortiguador de Contrapeso

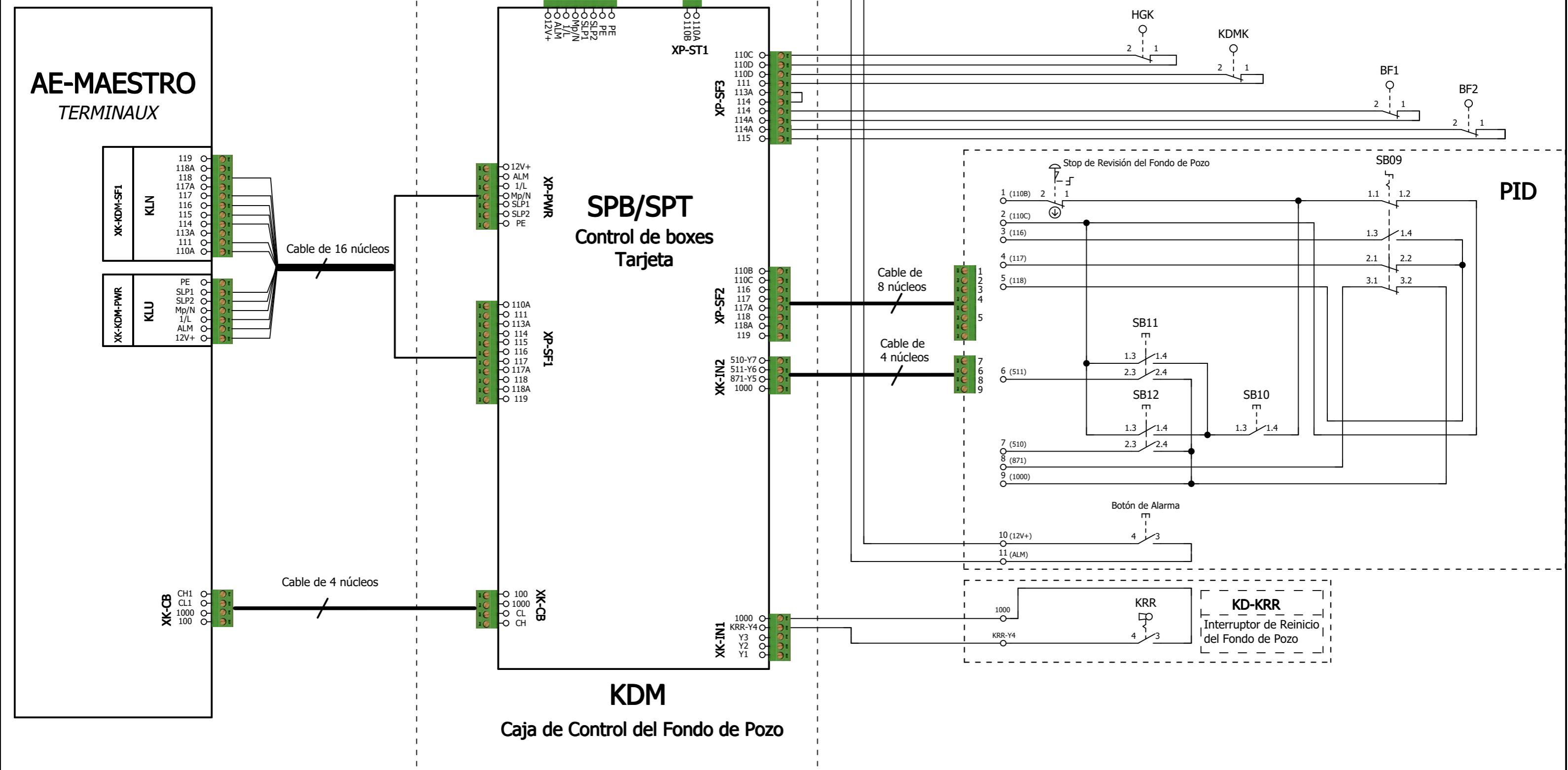

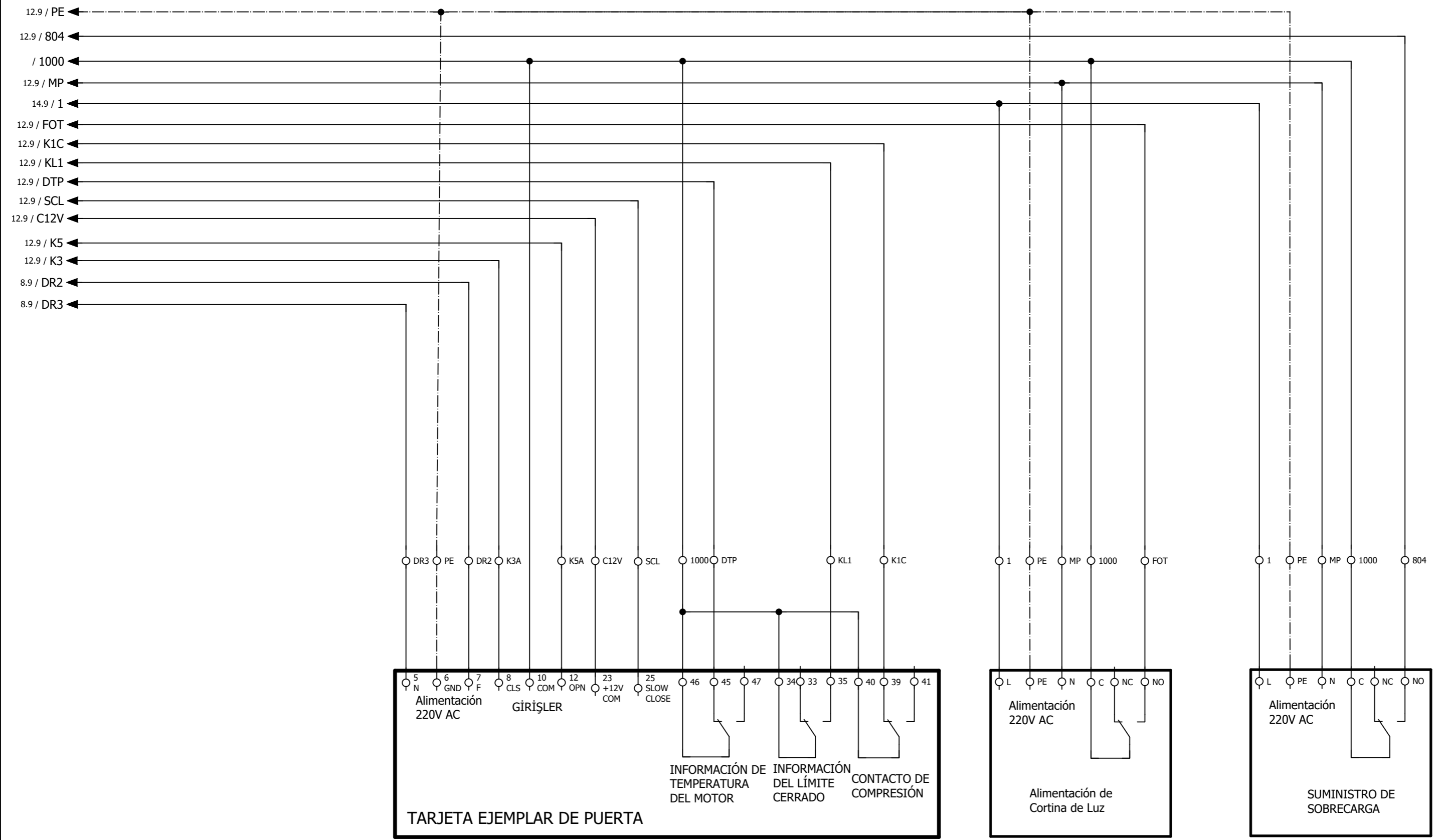

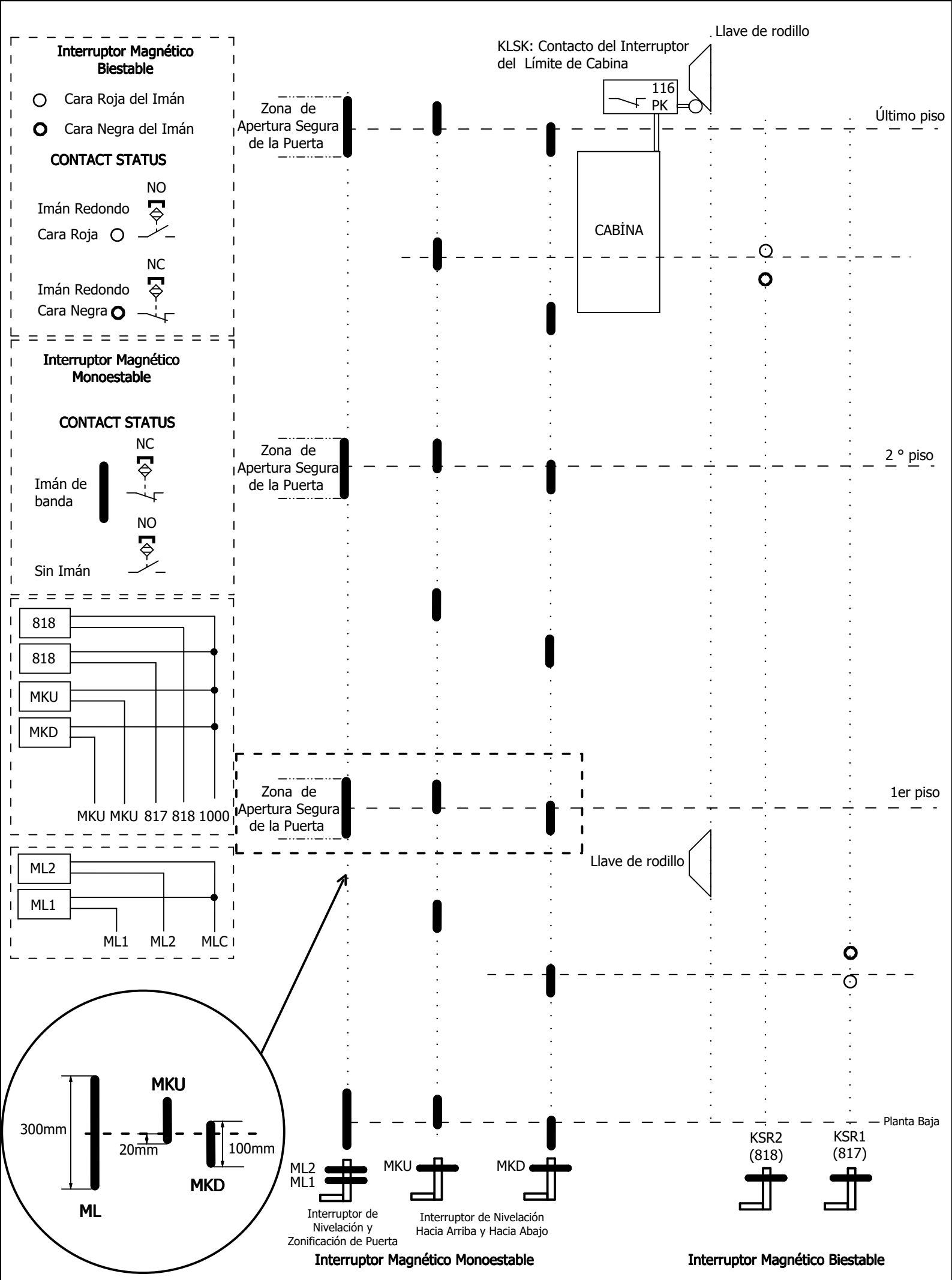

| | | | | | |
|-----------------------------------|------------------|----------------|-------------------------------------|----------------------|----|
| Primer Dibujador | Serie de Tarjeta | ELECTRICIDAD | Matriz Monoestable de Imán del Pozo | número de página. | 19 |
| Fecha De Dibujo 08.01.2021 | Project No | AE-MAESTRO | | Páginas del proyecto | 20 |
| Primero en Dibujar Mustafa YALÇIN | Form No | F/7.5.5.02.103 | | | |

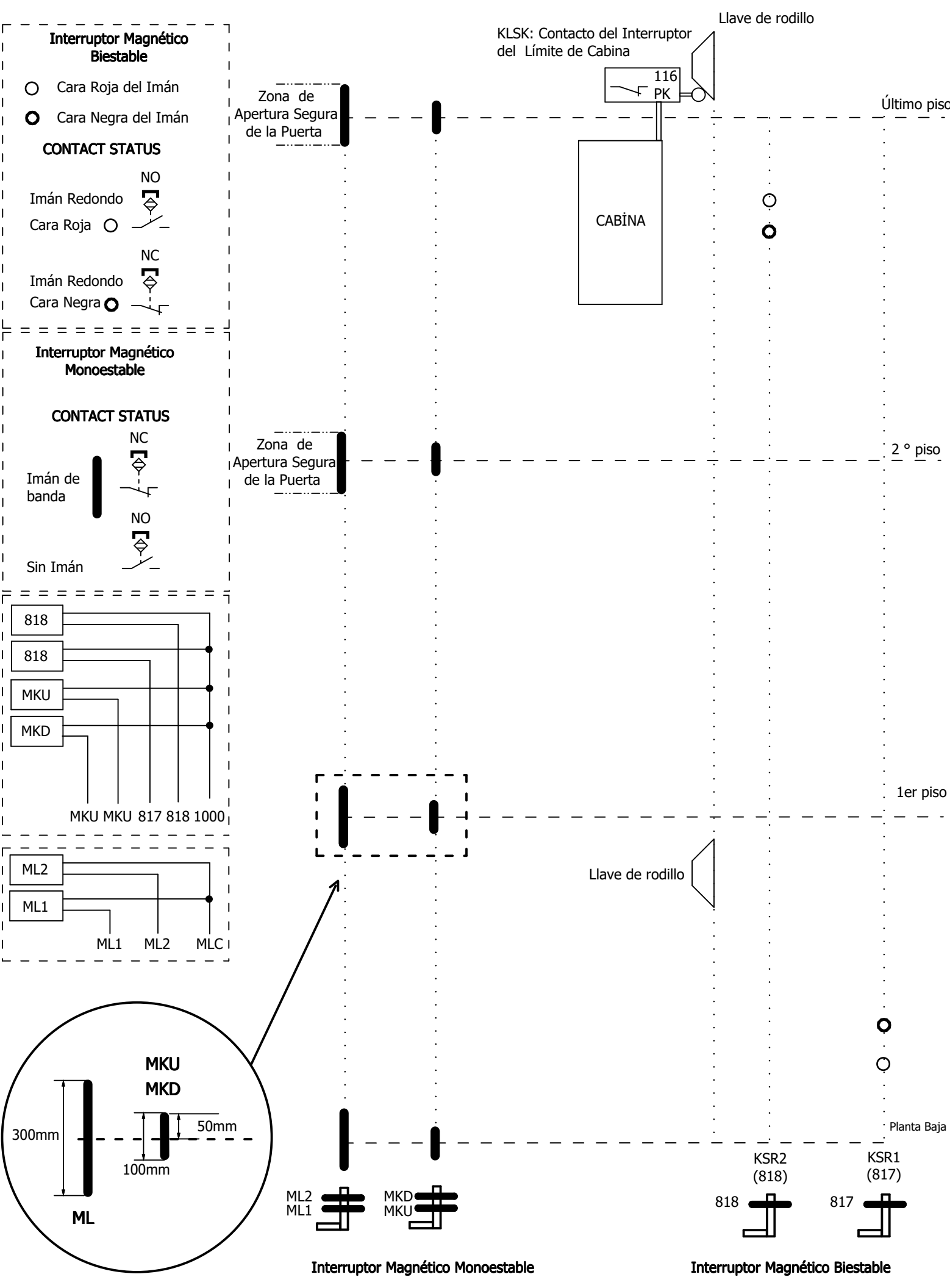

| | | | | | |
|--------------------|------------------|----------------|----------------------------|----------------------|----|
| Primer Dibujador | Serie de Tarjeta | ELECTRICIDAD | Matriz Encoder de Imán del | número de página. | 20 |
| Fecha De Dibujo | Project No | AE-MAESTRO | Pozo | | |
| Primero en Dibujar | Form No | F/7.5.5.02.103 | | Páginas del proyecto | 20 |